THIMONNIER THD 400 - REMPLISSEUSE ROTATIVE SACHETS / DOYPACKS



Nos clients évaluent nos services via la Société des Avis Garantis, découvrez tous leurs avis.

UGS : 12424 | **Catégories :** Ensacheuse, Ensacheuse Doypack, Machine de packaging / conditionnement

DESCRIPTION TECHNIQUE

Fabricant : Thimonnier

Modèle : THD 400

Année : 2016

Application : Remplissage de sachets préformés ou doypack

Tourelle rotative 4 stations · Solide & liquide · Atmosphérique ou sous vide

Cycle machine – 4 stations

Station 1 – Chargement des sachets par bras ventouse
Station 2 – Ouverture des sachets (pince intérieure + soufflage)
Station 3 – Remplissage (dosage solide et liquide)
Station 4 – Soudure / fermeture (atmosphérique ou sous vide)

contact@osertech.eu / +33 2 37 90 28 78

Évacuation produit via tapis à bande plate

Formats de sachets

Max : 300 × 350 × 80 mm
Min : 200 × 250 × 50 mm
Autres formats possibles (changement de pièces)

Cadence & dosage

100 kg/h (produit solide)
4 à 10 sacs/min selon format
Dosage solide : bol/godet + peson 0,3–2,5 kg
Dosage liquide : débitmètre
Remplissage plongeant disponible

Alimentation

Électrique : 400 V tri + N + T, 50 Hz, 8 kVA
Pneumatique : 6–9 bars, 35 Nm^3/h
Eau : 1–3 kg/cm^2, 250 L/h, retour libre

Caractéristiques générales

Encombrement : 311 × 302 × 260 cm
Poids : ≈ 1 000 kg
Contact produit : acier inoxydable 316
Pompe à vide ou venturi (option sous vide)

Documentation disponible

Vidéo des essais en atelier (sur demande)
Dossier technique complet (version numérique)
Pièces détachées

contact@osertech.eu / +33 2 37 90 28 78









contact@osertech.eu / +33 2 37 90 28 78









contact@osertech.eu / +33 2 37 90 28 78

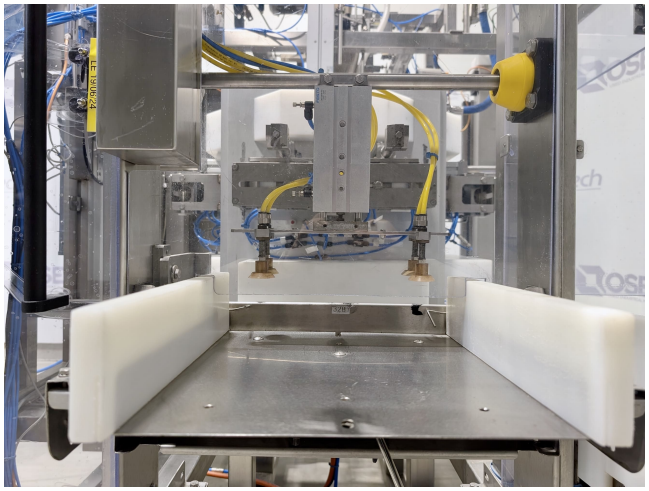





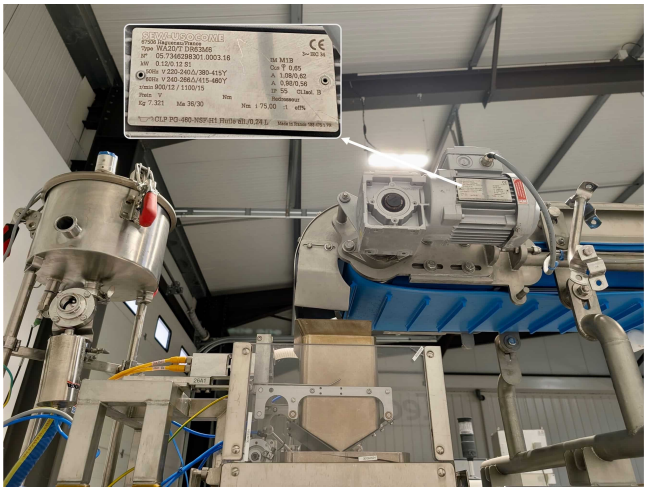

contact@osertech.eu / +33 2 37 90 28 78





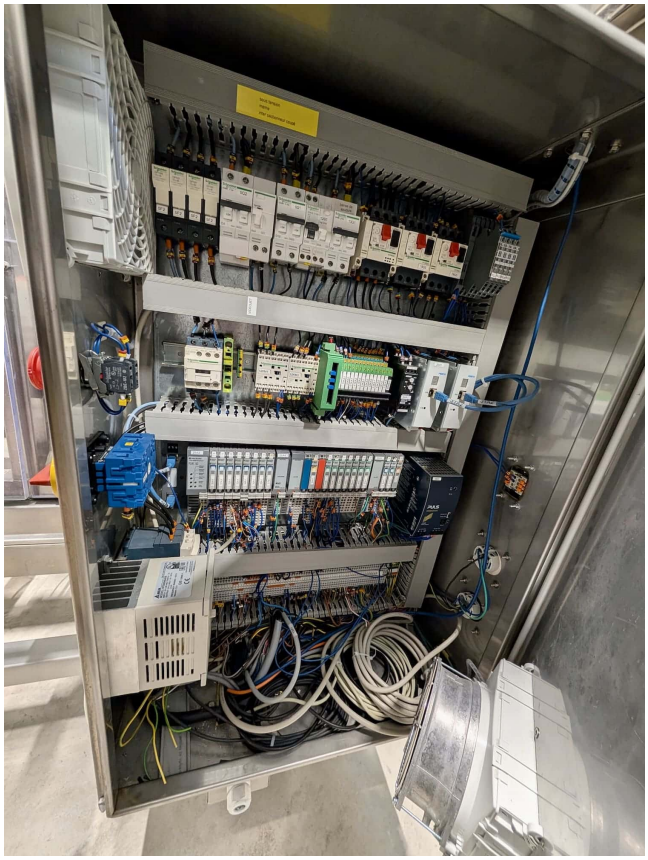



contact@osertech.eu / +33 2 37 90 28 78

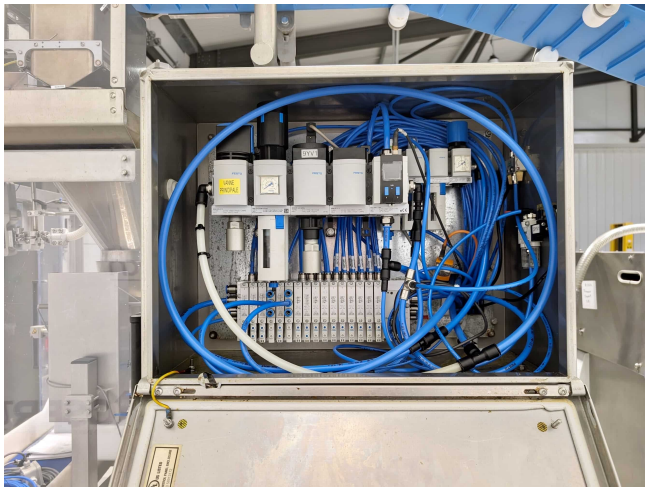

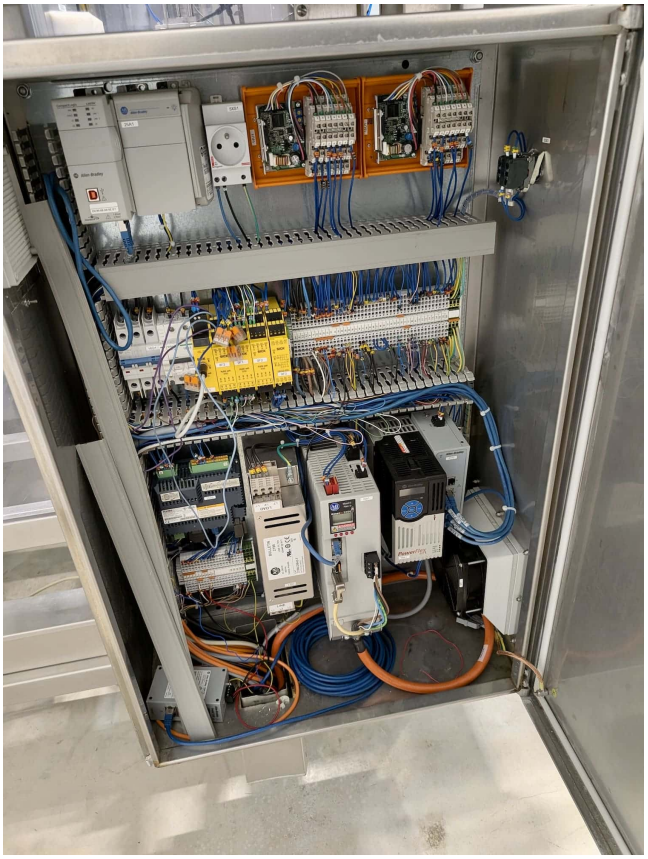





contact@osertech.eu / +33 2 37 90 28 78